全国浴場新聞

発行所
全国公衆浴場環境衛生同業組合連合会
東京都千代田区東神田1－10－2
TEL（832）8241－8
発行責任者　渡木省男
購読料　1部　25円

松竹錠
品川区大井4－1－2
TEL（771）7477・9687
工　場（781）5472
（782）9189

安定対策一歩を踏み出す

浴場建て替えに準備金制度

厚生省の要求決める

物価抑制政策によって、新しい公衆浴場の建て替えに障害が生じ、経営難になりつつある浴場の実情を考慮して、厚生省では、公衆浴場の経営を安定させるために、新たな施策を実施するあらゆる角度から検討を進めてきたが、このほど、その具体的な内容がまとまり、大蔵省、自治省など関係各省庁との折衝に入ることになった。

厚生省の要求は、公衆浴場の建て替えに対する税制上の優遇措置を中心とするもので、具体的には、

①公衆浴場建物等再取得準備金の設定

②公衆浴場用建物再取得準備金の制度を創設すること

の二点である。

①は、公衆浴場の建物の建て替えに際して、その建物の取得価額の一定割合を、準備金として積み立てさせ、課税所得の計算上、損金に算入することを認めようというもので、積み立てた準備金は、建て替えが実施されない場合には、取り崩して益金に算入することになっている。

②は、公衆浴場の建物の建て替えに際して、その建物の取得価額の一定割合を、特別償却（償却）に算入することを認めようというもので、この場合も、建て替えが実施されない場合には、取り崩して益金に算入することになっている。

厚生省では、この二つの要求を、来年度の税制改正の重点項目として、大蔵省、自治省など関係各省庁との折衝に入ることになった。

中小企業にシワ寄せするな

企業庁が警告

最近、企業間格差の小さい分野の企業の設備投資意欲が強まってきているが、中小企業の場合、設備投資の増加が、そのまま、労働力の不足、賃金の上昇、金融の逼迫、原材料の値上がりなどに結びつき、経営を圧迫する要因となっている。

このため、中小企業庁では、中小企業の設備投資意欲が、大企業のそれに比べて、あまりにも強すぎるとして、中小企業に対し、設備投資を控えるよう警告を発した。

一、中小企業の設備投資は、中小企業の自己資金の範囲内で行なうこと。

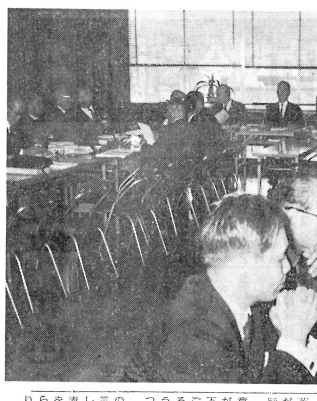
一、中小企業の設備投資は、原則として、借入金に依存しないこと。

一、中小企業の設備投資は、原則として、借入金に依存しないこと。

これは、行き過ぎた設備投資のうち、中小企業の場合、借入金に依存する割合が多いことから、金融の逼迫、原材料の値上がりなどに結びつき、経営を圧迫する要因となっていることに対する警告である。

審議会設け総合検討

全浴臨時総会　三浦課長が方針を表明



▲浴連は厚生省の指導に従い総会を開催、一般公衆浴場の経営問題について、討議した。写真は、十七日に開かれた第一回会の小林部長（右から二人目）ら＝東京・千代田区

（全国一万二千余、全国公衆浴場業生活衛生同業組合連合会＝浴連＝の臨時総会が、十七日、東京・千代田区一ツ橋の一ツ橋ホールで開かれた。この総会は、厚生省の指導に従い、浴連が開催したもので、公衆浴場の経営問題について、厚生省の小林部長から、経営指導構想の概要を聞き、今後の浴連の対応策について意見を交換した。

厚生省の小林部長は、公衆浴場の経営問題について、「浴場業は、国民生活に欠くことのできない施設であり、その経営の安定は、国民保健の立場からも、重要な問題である。厚生省としては、この問題の解決のために、積極的に取り組んでいきたい」と述べ、公衆浴場の経営問題について、厚生省の考えを明らかにした。

小林部長の発言の概要は、次のとおり。

◇浴場業の現状＝浴場業の現状は、昭和四十年度の厚生省の調査によると、一軒当たりの年間収入は、約一千万円、年間支出は、約九百万円、年間利益は、約百万円となっており、利益率は、一〇％程度である。

◇浴場業の問題点＝浴場業の問題点としては、

①燃料費の値上がり

②人件費の値上がり

③施設の改善費の増大

④後継者難

⑤税負担の増大

などがあげられる。

◇浴場業の対策＝浴場業の対策としては、

①公衆浴場の経営指導

②公衆浴場の施設改善

③公衆浴場の税制上の優遇措置

④公衆浴場の後継者対策

⑤公衆浴場の料金問題

などがあげられる。

◇浴場業の指導＝浴場業の指導としては、

①浴場業の経営指導

②浴場業の施設改善指導

③浴場業の後継者対策

などがあげられる。

◇浴場業の税制上の優遇措置＝浴場業の税制上の優遇措置としては、

①浴場業の建物の建て替えに際して、その建物の取得価額の一定割合を、準備金として積み立てさせ、課税所得の計算上、損金に算入することを認めようというもの

②浴場業の建物の建て替えに際して、その建物の取得価額の一定割合を、特別償却（償却）に算入することを認めようというもの

などがあげられる。

◇浴場業の料金問題＝浴場業の料金問題については、

①浴場業の料金は、原則として、自由料金とすること

②浴場業の料金は、原則として、届出料金とすること

協力料金こじれる

物統令違反で県が告発
長岡支部は強硬姿勢

新潟県浴場組合長岡支部（部長・長谷川一郎氏）は、さる10月1日から、物統令違反の疑いで、長岡市内の浴場経営者5人を、長岡地区警察署に告発した。

告発されたのは、長岡市内の浴場経営者5人で、いずれも、物統令違反の疑いで、長岡地区警察署から、取調べを受けていた。

告発の理由は、物統令違反の疑いで、長岡地区警察署から、取調べを受けていた。

長岡支部は、告発に踏み切った理由について、「物統令違反の疑いで、長岡地区警察署から、取調べを受けていた。

生活補償を要望
岡山県浴場組合

岡山県浴場組合（岡平貞夫理事長）はこのほど県に対し公衆浴場組合員に対する補償などの措置を講ずるよう要望した。

東浴理事会開く

東浴理事会は、二十七日理事会を開催した。

栃倉氏に藍綬褒章

環衛公庫の資金増大を
全環衛中央会が要望

利権屋をはね飛ばそう……

食品・環境衛生のつどい
優良施設を表彰

秋田に環衛会館
宿泊設備も完備

金子幸三氏

目黒廻転式
温水器
オカン・カラン・浴場配管
目黒製作所
本社　東京都中央区湊町1－4
TEL 東京(551) 5513・2741
横浜支社　横浜市神奈川区松本町25
TEL (49) 5063
北海道支社　札幌市豊水西町六丁目
TEL (81) 6131～3

ロッカー・傘立・傘箱・下足箱
有会社　東京錠前製作所
東京都墨田区亀沢町1～6～7
TEL 東京(623) 1626

貴重品ロッカー
吉江興産KK

サウナの中山産業

使うほど値打ちのでてくる　クラウン型カラン
意匠登録第244478号
百聞は一見にしかず!!
一度クラウン型カランの使用状況を御覧下さい。すべては御満足いただけます
全国のバルブ商・浴場工事店にて取扱って居ります
品切れの際は本社宛御照会下さい
◆体裁優美　◆構造堅牢　◆耐久力大
製造元　川崎バルブ製作所　本社　東京都品川区中延3丁目1－9　電話　東京(783)9233㈹　781-3640
百丸予工場　川崎市新丸子東3丁目1178番地　電話中原(044)43-4356代表
日本バルブ工業会・日本シェルモールド協会・会員

好評のアフターサービス
営業品目
ロッカー・下足箱
屑形傘入箱・ベビー台
番台・回転式傘立台
傘入箱・直列式傘立台
ロッカー錠・下足錠・傘錠
ロッカー錠
ダイカスト・アルマイトメッキ製
分解式・盗難防止製
松竹錠工業株式会社
本社　東京都品川区大井4－1－2　電話　本社(771)7477(771)9687
工場　東京都品川区戸越3－10－12　工場(781)5472(782)9186
回転式傘立台　ロッカー　屑形傘入箱

錆止剤の専門メーカー
聖(ひじり)化学発売
!!赤サビ湯を消す!!
研究を重ねた安全無害の新型赤サビ消去剤　使って頂けば判ります!
一日中入浴しても湯あたりしない　息まで透きとおる
浄化剤……ゼット（粉末）　一回分（約浴槽入）　一缶（約浴槽入）
化学洗剤……ミネライト　5kg木箱入　1,000円
製造発売元　聖化学工業株式会社
本社　大阪・堺局区内北条町一丁目三五番地　電話大阪(252)二八一(252)二八二番

余裕のある力！
耐久性は抜群！
ゼイタクなほど働いてくれるよう設計してあります
ゼイタクなほどこまかなところへ手が加えられ
●電気着火式
●低燃焼起動式
●起動前後のパージ方式
●取付及移動容易
全自動
重油バーナー
MOD G－50SB型　灯油～C重油
MOD HG－50B型　灯油～B重油
バーナーの専門メーカー
株式会社　三共冷熱
東京都板橋区前野町4丁目50番地　電話（960）7321代表

長い歴史と優秀な技術
岩松の
オートメーション装置
新しい時代の
新しい浴場を創るため
絶え間ない研究を
重ねております
浴場風呂釜……自動重油バーナー・浴場水位……自動給湯装置
濾過機……自動浴槽加熱装置・温水器……自動給水装置
サウナ風呂設計・施工・冷暖房工事・その他浴場関連設備一切
明治28年創業・浴場経営のコンサルタント
株式会社　岩松鉄工所
本社　東京都板橋区前野町30番地　TEL（973）2621・2622
工場　東京都北区浮間町5丁目10番18号　TEL（960）3682

料金改定の波高まる

大人35円 中人20円 小人10円を申請

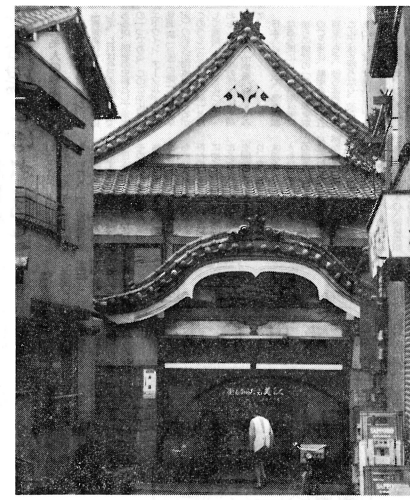
大阪府浴組安定策も要望

大阪府浴場組合（高野哲朗理事長）は九月廿二日付で府衛生部に対し入浴料金改定の要望書を提出した。要望書は大人二十五円、中人十円、小人五円で、据え置いた二十二年四月以来、実に五年ぶりの改定となる。

一、公衆浴場法第九条第二項に規定する入浴料金の上限を次の通り改定されたい。

大人　三五円
中人　二〇円
小人　一〇円

浴場の欠陥はどこに？



企業格差さらに開く
東京六店舗の診断結果

東京都衛生公社衛生指導部では浴場の経営診断をおこなった。行政指導の面からだけでなく、今後の経営のあり方について役立つ資料とするため、四十三年度に都内六箇所の浴場経営診断（第一号）をとりまとめた。この報告書は、公衆浴場がかかえている問題点を浮き彫りにするとともに、今後の経営改善策についても触れている。診断にあたった衛生指導員は、どのようにすればよいかを指導したかについても述べている。浴場経営者にとって参考になる点が多いので、数回にわたって紹介する。

今回の公衆浴場六箇所の診断は、東京都衛生局環境衛生部の指導員が、東京都公衆浴場業生活衛生同業組合の協力を得て、浴場経営者に直接面接して、経営内容について調査したものである。

調査は、昭和四十二年度の営業実績について、一般的な診断項目のほか、特に、燃料費、人件費、固定資産、さらに設備投資の適否に重点をおいて行なった。

調査項目の主なものは、

一、診断の実施について
（1）診断実施の方法
（2）公衆浴場業の現状
（3）経営の安定化について

二、公衆浴場業の現状
（1）経営形態
（2）営業時間
（3）営業日数
（4）営業種別
（5）営業収入
（6）営業支出
（7）営業利益
（8）営業資産
（9）営業負債
（10）営業資本
（11）営業資本利益率
（12）営業資本回転率
（13）売上高対営業利益率
（14）自己資本対純利益率
（15）総資本対純利益率
（16）総資本対自己資本比率
（17）流動比率
（18）売上高対支払利息比率
（19）売上高対総利益率
（20）同純利益率
（21）月平均売上高
（22）従業員1人当年売上高
（23）建物／㎡
（24）営業費比率
（25）売上高対人件費比率

三、財務関係について
（1）営業資本営業利益率
（2）営業資本回転率
（3）売上高対営業利益率
（4）自己資本対純利益率
（5）総資本対純利益率
（6）総資本対自己資本比率
（7）流動比率
（8）売上高対支払利息比率
（9）売上高対総利益率
（10）同純利益率
（11）月平均売上高
（12）従業員1人当年売上高
（13）建物／㎡
（14）営業費比率
（15）売上高対人件費比率

四、公衆浴場経営の指標
（1）売上高対利益率
（2）売上高対人件費比率
（3）売上高対営業利益率
（4）自己資本対純利益率
（5）総資本対純利益率
（6）総資本対自己資本比率
（7）流動比率
（8）売上高対支払利息比率
（9）売上高対総利益率
（10）同純利益率
（11）月平均売上高
（12）従業員1人当年売上高
（13）建物／㎡
（14）営業費比率
（15）売上高対人件費比率

きめこまかな指導を

六、公衆浴場に対する行政指導について
（A）経営の安定
この問題の考え方については、
（B）構造設備の改善
この問題の考え方については、
（C）経営の合理化
この問題の考え方については、

低い営業利益
なぜそうなるか

すなわち営業（九二―四四）にまで、比較的低い（一四―一五）にまで、（六八―七九）にまで、（六八―七九）にまで、（六八―七九

論壇

やってみよう…

一、なんでも自分でやってみよう。

浴場も設備として古くなってくる。あちこち具合の悪いところが出てくるもの。例えば、便所でいうと、便器にひびが入ったり、タイルがはがれたりする。

便所というのは従業員だけでなく、お客さんも使うところ。だから、ちょっとした事でも、やってみようという気持がだんだんなくなっていきます。

やってみよう、ちょっとしたことでも直そうという気持が大切です。

私たちは、毎日掃除をしているから、ここのところ、このくらい悪くなったら、ここを直そうというのがすぐわかります。

例えば、浴槽の栓をとってみる。ゴムの栓がくさっていたら、ゴムを買ってきて、自分で取り換えればいいわけです。

栓を取り換えるのに、ゴムの厚さはどのくらいがいいか、ということは、栓を買うときに、ゴムの厚さを聞いてくればいいわけです。

栓のゴムくらいは、自分で取り換えるようにしたいものです。

一、番台の前に、ちょっとしたものを置いてみる。

番台の前に、ちょっとしたものを置いてみる。

番台の前に、ちょっとしたものを置いてみる。

65キロ・35円

木島　昂

かまど・ボイラーの取扱い

カンドー、ボラー等の炊事設備の取扱いについて述べてみたいと思います。

炊事設備があるかまどやボイラーは、燃料（燃焼）可燃物、煙突を燃焼の三要素という条件がそろえば、いつでも火災になる危険性があります。

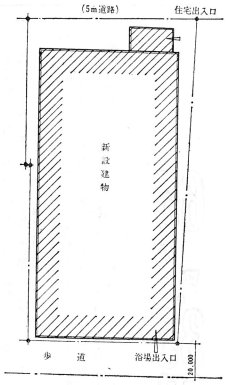
また、炊事設備があるかまどやボイラーは、火災になる危険性があるから、いつでも火災になるというわけではありません。

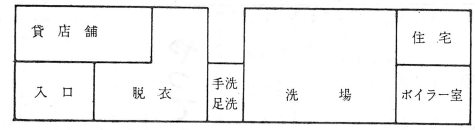
また、正常な状態であっても、燃料の種類によっては、火災の

これからの公衆浴場建設 ②

貸店舗をとり入れる 収益増大に工夫を

公衆浴場経営研究委員会（都市化促進部）がとりまとめを発表した「これからの公衆浴場建設」は、昨今の公衆浴場をとりまく環境の変化に対応して、今後どのような基本的な方向をとるべきかを明らかにしたもの。近代的な公衆浴場とはどのようなものか、それを実現するためには経営の力と工夫が必要なのか、これからの経営に指針として役立てばと編んである。



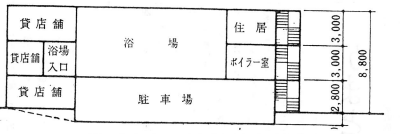


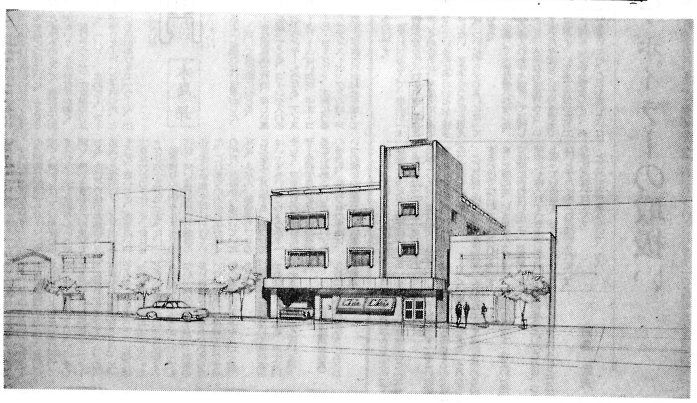
鶴亀温水器

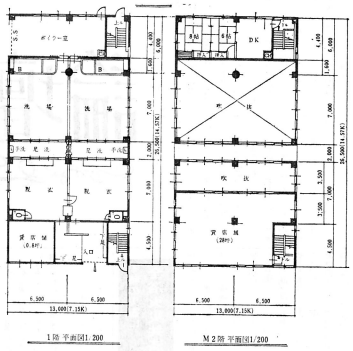
地下一階部分は地下水も利用でき、割高になるため、この経費節減を考慮し、一階を半地下として、貸店舗等（スーパーマーケット、パーキング）の各目的に利用した。浴場一階分の敷地によって浴場二階分の収容をあげるために試みた計画。

モデル（B）

計画性のあらまし

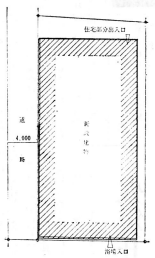






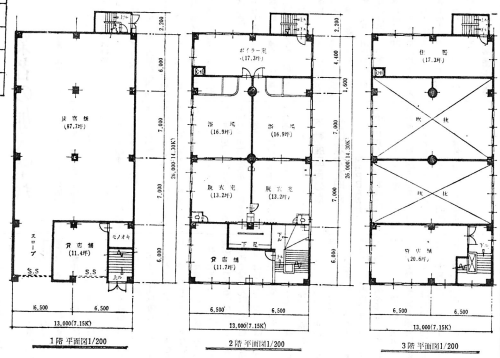
モデル（A）

計画性のあらまし



	坪
1階	104.39
M2階	48.84
計	153.23

	坪
1階	105.387
2階	105.387
3階	40.969
計	251.745



浴場と脱衣所の間に居住機、洗面のスペースをとり、従来浴場の既存の約2分の1程度に接するようにした。浴場入口を建物中心からあえてずらし、貸店舗をまとめたことや、脱衣室の天じょうが低くなることを配慮した。

寒冷のボイラー室の北に位置分（冬場浴室専用）をとり、少しでも自己利用スペースをとるようにしたこと、駐車場を確保されます。

文芸

お風呂イロハかるた

江戸 一風斎

イ つもれいな超風呂のなかで気分も体もかるく心も軽る

ロ んとより近都入浴しよう身体も軽く 気も軽く

ハ なしはずんだ風呂そこら秀吉さんがいや太閤

ニ 日に一度といわないで毎日いきますの公衆浴場

ヌ れたからだ千代の富士こそ

ル すをたのんで屋湯にゆこう三助居さん

オ ん湯のご恩に感じての新築き

ワ になって湯ぶねは世間の花がさく

カ 子をあやし 妻がお湯屋にゃるとよ

ヨ ホんとに喜れいになりました超風呂のおかげと銭の笑顔

ヘ んなとこわいで入りましたよの手足

タ ってもいい超風呂そこは違ってあいさつ頭のママさんかく他人風呂のなかでチ いつか身近の人になるいつてみましょう リ くてもいいって公衆浴場

ヨ 社交につれ口すむほんにまっなくいい湯だな

タ まの日曜子どもをつれて風呂にきます子の笑顔

レ んらく風呂場でとっさ裸ボづれ

ソ まってますがとそのうちの北世帯開店しわそって超風呂かなた

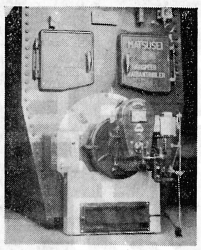
ツ 新婚さん

ネ えちゃんと 泡ぶく消えて善悪父さをんとこないい公衆だな

ナ 風呂のなか

次号に続く

日本最高の生産と技術を誇るマッセイ



重油専度MS700

——豊かな機種より選んで下さい——

MS－500　煙管式の代表缶重油，代熱兼用
MS－600　水管式で能率抜群重油，代熱兼用
MS－700　超小型重油専焼缶，浴場の立体化に数々の特長
MS－808　小浴場から温泉集中加熱，セントラルヒーティングに
MS－T　セパレーツタイプの重油専焼缶

□ ボイラの能力と長さで表わす時代は去りました
□ カタログ無料進呈

浴場自動化

ボイラ・浴槽・シャワー・上り湯完全自動装置／近代化・合理化・専門施行

其の他

温水器・重油バーナ・鋸屑自動燃焼器・浴場急速濾過機・オゾン発生器
・超音波発生器・サウナバス・温度計・シャワー・浴場カラン

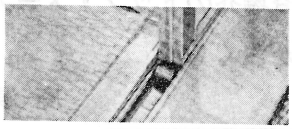
松清コオルヒイテイング株式會社

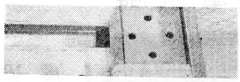
本　社　京都市南区東九条西山王町10〒601（市電京都駅八条口停留場前）
TEL（075）681局6591代表－6
槇島工場　宇治市槇島町千足63　〒611　TEL（0774）21局2473・4515
東京営業所　東京都渋谷区初台1－32〒151 TEL（03）（370）1857・2326－7
九州業務所　熊本市東水前寺町300－5　〒862　TEL（0963）（64）6215
出張所　札幌・青森・新潟・富山・金沢・高松・広島・下関・沖縄

新しい時代の18.8ステンレス製

MK式

◆ソロバンレール　◆引（アルミ）戸
◆下水枠　◆下水蓋（プラスチック製）





明るく強く・軽く美しい

東京　製造卸売　松島商店　神田
千代田区神田佐久間町3－38　TEL（861）8681（代）

永久腰かけ

構造＝厚さ0.5㎜の硬質樹脂板20枚を1枚に溶着
驚異的に強く。美しく。手入れはらくです
営業用として東京・大阪の全浴場で御愛用下さり、知らぬ方なしと申して過言でない逸品であります。



製造元　池島製作所
大阪市生野区林寺町3丁目235
TEL　大阪（716）6489

普通型　巾150×高サ160×横巾285㎜
小型　巾130×高サ135×横巾250㎜
その他トルコ用の超大型品もあります。

表みどり色
裏白色

SAUNA

サウナ（乾式熱気浴）⊙超音波（科学の温泉）

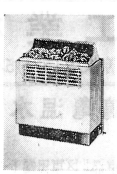
フインランド輸入一流品
スレブ社
最新技術に依る超音波ノズルの御使用を!!

SLEV サウナストーブ（通産省形式認可届品）

（200ボルト三相方式）

ストーブ容量	収容人員
4～5KW	3～4人用
5～6KW	5～7人用
7.5KW	8～9人用
9KW	9～10人用
10KW	10～11人用
10KW	11～12人用
12KW	12～13人用
18KW	14～16人用
20KW	18～20人用





標準附属品　サウナストーブ、サウナストーン、サーモスタット、コントロールボックス

企画・設計・施工は最高の実績と技術を誇る専門会社へ御相談下さい

営業品目
フインランドサウナストーブ販売元
フインランドサウナルーム設計・施工
サウナバス綜合機械設備・内装工事
超音波・パイプラ・濾過循環装置一式
サウナバス経営コンサルタント

日本サウナ興業株式会社
本　社　東京都文京区本駒込6－15－8（バシコビル）
電話（03）（946）2695番（代表）
工務・設計部　東京都豊島区駒込1－23（花山ビル）
電話（03）（946）2421番（代表）