全国浴場新聞
発行所
全国公衆浴場業環境衛生同業組合連合会
東京都千代田区東神田1－10－2
TEL（861）6241－8
発行責任者　鈴木岩男
購読料　1部　25円

松竹錠
品川区大井4－1－2
TEL（771）7477・9687
工場（781）5472
（782）9189

経営基盤の確立めざす

税制に特別措置要望
全浴連・強力な運動展開

公衆浴場が住民の生活に果たしている役割は、いまさら申すまでもありません。しかし、入浴料金については、物価統制令が撤廃されたあとも、なお厚生省の指導により、一般消費者物価指数の上昇率を下回るように抑えられてきました。

このため、公衆浴場業界は、経営の合理化に努力してきましたが、ここ数年来、燃料費、人件費、諸経費の値上がりは著しく、経営は年々苦しくなってきました。

全浴連では、この実情を訴えて、昭和44年度の税制改正に際し、公衆浴場の経営安定のための特別措置を講ずるよう、強力な運動を展開してきました。

その結果、公衆浴場業界の税制については、次のような特別措置が講ぜられることになりました。

（1）公衆浴場業の事業税については、当分の間、その税率を100分の3.5とする。

（2）公衆浴場業の固定資産税については、当分の間、その税率を100分の1.4とする。

（3）公衆浴場業の用に供する固定資産については、当分の間、特別償却の制度を適用する。

請願事項

公衆浴場に対する税制および公害防止施設等に関する次の事項が実現されるよう、関係機関に対し強力な運動を展開すること。

（1）公衆浴場業の事業税については、当分の間、その税率を100分の3.5とすること。

（2）公衆浴場業の固定資産税については、当分の間、その税率を100分の1.4とすること。

（3）公衆浴場業の用に供する固定資産については、当分の間、特別償却の制度を適用すること。

請願の理由

公衆浴場業は、国民保健および公衆衛生の見地から、料金統制令により、その料金が厳しく統制されているため、経営は年々苦しくなってきている。

今回の税制改正の中で、料金統制令の撤廃に伴い、公衆浴場業に対する特別措置が講ぜられることになったが、これらの措置が実現されないと、公衆浴場業の経営は、ますます困難になり、ひいては、国民保健衛生上にも重大な影響を及ぼすおそれがある。

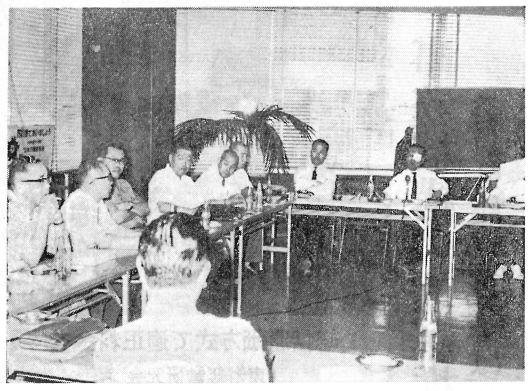
執行部の分担決まる
副理事長も四人に増員

全浴連理事会は、昨二十四日、都内で開かれ、任期の満了に伴う役員改選を審議、次の通り決まった。

会長候補
第一千六条　理事のうち一人を理事長、四人を副理事長とし、それぞれ理事の互選により定める。

人選決定
理事のうち、八都府県（一人を副理事長、九を常務理事として、それぞれ担当の事務により、業務一般の統括に当たる）、四都府県（一人を副理事長、三を常務理事として、それぞれ担当の事務により、業務一般の統括に当たる）、残り三県（一人を副理事長、二を常務理事として、それぞれ担当の事務により、業務一般の統括に当たる）の割合で決まる。

なお、副理事長の候補には、東京都の鈴木岩男氏、大阪府の小出栄一氏、神奈川県の小林武治氏、北海道の金子乃武氏の四氏が内定している。



別府で開催決まる
各都道府県組合に通知
45年度の全国大会

全浴連は、昭和45年度の全国大会を別府市で開催することに決まった。

男子より女子が多い
小企業の従業員構成

人手不足問題が叫ばれてきているが、なかでも深刻なのが、中小企業の男子労働力の不足だ。

中小企業庁の調べによると、昭和43年の中小企業の従業員数は、男子が四百十八万人、女子が二百四十二万人で、男子の方が百七十六万人も多い。

ところが、昭和三十八年には、男子が四百十二万人、女子が二百三十九万人で、男子の方が百七十三万人多かった。

つまり、この五年間に、男子は六万人増えたのに、女子は三万人減ったことになる。

事業主報酬認めよ
林氏、税調で公述

政府の税制調査会（会長・石田博英労相）は、昨日、税制に対する利害関係者の意見を聞くため、公聴会を開いた。

公述人は、林知己夫・統計数理研究所長、石川一郎・日本経済団体連合会会長、大槻文平・日経連税制委員長、小林与三次・日本商工会議所会頭、高橋誠・全国農業協同組合中央会会長の五人。

林氏は、「企業主報酬を認めよ」と題して、次のように公述した。

企業主に課する報酬はかつては全額損金に算入されていたが、昭和三十七年の税制改正で、一定の限度額を超えるものについては、損金に算入されないことになった。

しかし、企業主報酬は、労働の対価であるから、企業主の労働が、雇われ労働者と同じ労働であるならば、雇われ労働者と同じ報酬を認めるべきである。

料金値上げを〝女の目〟はどうみる
石川

石川県婦人団体協議会（現在約一万人）は、公衆浴場の料金値上げに〝女の目〟はどうみるかについて、アンケートを行なった。

この結果、値上げ賛成が三百十二人、反対が二百十八人、どちらともいえないが二十人、無回答が十人で、賛成が多かった。

賛成の理由は、「物価が上がっているから」「燃料費、人件費が上がっているから」「サービスがよくなるなら」などが多く、反対の理由は、「家計が苦しいから」「子どもが多いから」などが多かった。

全浴連の当面する課題はなにか

全浴連は、昭和44年度の事業計画で、次の事業を行なうことを決めた。

（1）税制に関する特別措置の実現促進

（2）公衆浴場業の経営安定のための融資制度の確立

（3）公害防止施設等に関する助成措置の実現促進

（4）公衆浴場業の経営合理化のための指導

（5）公衆浴場業の環境衛生の向上のための指導

（6）公衆浴場業の後継者育成のための指導

（7）公衆浴場業の経営実態調査

（8）公衆浴場業の経営指標の作成

（9）公衆浴場業の経営診断の実施

（10）公衆浴場業の経営相談所の設置

（11）公衆浴場業の経営者講習会の開催

（12）公衆浴場業の従業員講習会の開催

（13）公衆浴場業の従業員の福祉厚生の促進

（14）公衆浴場業の従業員の労働条件の改善

（15）公衆浴場業の従業員の労働災害防止

（16）公衆浴場業の従業員の健康管理

（17）公衆浴場業の従業員の教育訓練

（18）公衆浴場業の従業員の慰安娯楽

（19）公衆浴場業の従業員の福利厚生

（20）公衆浴場業の従業員の労働保険

（21）公衆浴場業の従業員の社会保険

（22）公衆浴場業の従業員の退職金制度

（23）公衆浴場業の従業員の定年制

（24）公衆浴場業の従業員の再就職

（25）公衆浴場業の従業員の転職

（26）公衆浴場業の従業員の配置転換

（27）公衆浴場業の従業員の昇進

（28）公衆浴場業の従業員の賃金

（29）公衆浴場業の従業員の賞与

（30）公衆浴場業の従業員の退職金

（31）公衆浴場業の従業員の年金

（32）公衆浴場業の従業員の労働組合

（33）公衆浴場業の従業員の団体交渉

（34）公衆浴場業の従業員の苦情処理

（35）公衆浴場業の従業員の懲戒

（36）公衆浴場業の従業員の解雇

（37）公衆浴場業の従業員の休職

（38）公衆浴場業の従業員の復職

（39）公衆浴場業の従業員の出向

（40）公衆浴場業の従業員の派遣

（41）公衆浴場業の従業員の移籍

（42）公衆浴場業の従業員の兼業

（43）公衆浴場業の従業員の副業

（44）公衆浴場業の従業員の内職

（45）公衆浴場業の従業員の在宅勤務

（46）公衆浴場業の従業員の通勤

（47）公衆浴場業の従業員の出張

（48）公衆浴場業の従業員の宿泊

（49）公衆浴場業の従業員の食事

（50）公衆浴場業の従業員の被服

（51）公衆浴場業の従業員の住宅

（52）公衆浴場業の従業員の医療

（53）公衆浴場業の従業員の保健

（54）公衆浴場業の従業員の安全

（55）公衆浴場業の従業員の衛生

（56）公衆浴場業の従業員の災害補償

（57）公衆浴場業の従業員の労災保険

（58）公衆浴場業の従業員の雇用保険

（59）公衆浴場業の従業員の健康保険

（60）公衆浴場業の従業員の厚生年金保険

（61）公衆浴場業の従業員の国民年金

（62）公衆浴場業の従業員の共済組合

（63）公衆浴場業の従業員の互助会

（64）公衆浴場業の従業員の親睦会

（65）公衆浴場業の従業員の労働組合

（66）公衆浴場業の従業員の団体交渉

（67）公衆浴場業の従業員の苦情処理

（68）公衆浴場業の従業員の懲戒

（69）公衆浴場業の従業員の解雇

（70）公衆浴場業の従業員の休職

（71）公衆浴場業の従業員の復職

（72）公衆浴場業の従業員の出向

（73）公衆浴場業の従業員の派遣

（74）公衆浴場業の従業員の移籍

（75）公衆浴場業の従業員の兼業

（76）公衆浴場業の従業員の副業

（77）公衆浴場業の従業員の内職

（78）公衆浴場業の従業員の在宅勤務

（79）公衆浴場業の従業員の通勤

（80）公衆浴場業の従業員の出張

（81）公衆浴場業の従業員の宿泊

（82）公衆浴場業の従業員の食事

（83）公衆浴場業の従業員の被服

（84）公衆浴場業の従業員の住宅

（85）公衆浴場業の従業員の医療

（86）公衆浴場業の従業員の保健

（87）公衆浴場業の従業員の安全

（88）公衆浴場業の従業員の衛生

（89）公衆浴場業の従業員の災害補償

（90）公衆浴場業の従業員の労災保険

（91）公衆浴場業の従業員の雇用保険

（92）公衆浴場業の従業員の健康保険

（93）公衆浴場業の従業員の厚生年金保険

（94）公衆浴場業の従業員の国民年金

（95）公衆浴場業の従業員の共済組合

（96）公衆浴場業の従業員の互助会

（97）公衆浴場業の従業員の親睦会

（98）公衆浴場業の従業員の労働組合

（99）公衆浴場業の従業員の団体交渉

（100）公衆浴場業の従業員の苦情処理

（101）公衆浴場業の従業員の懲戒

（102）公衆浴場業の従業員の解雇

（103）公衆浴場業の従業員の休職

（104）公衆浴場業の従業員の復職

（105）公衆浴場業の従業員の出向

（106）公衆浴場業の従業員の派遣

（107）公衆浴場業の従業員の移籍

（108）公衆浴場業の従業員の兼業

（109）公衆浴場業の従業員の副業

（110）公衆浴場業の従業員の内職

（111）公衆浴場業の従業員の在宅勤務

（112）公衆浴場業の従業員の通勤

（113）公衆浴場業の従業員の出張

（114）公衆浴場業の従業員の宿泊

（115）公衆浴場業の従業員の食事

（116）公衆浴場業の従業員の被服

（117）公衆浴場業の従業員の住宅

（118）公衆浴場業の従業員の医療

（119）公衆浴場業の従業員の保健

（120）公衆浴場業の従業員の安全

（121）公衆浴場業の従業員の衛生

（122）公衆浴場業の従業員の災害補償

（123）公衆浴場業の従業員の労災保険

（124）公衆浴場業の従業員の雇用保険

（125）公衆浴場業の従業員の健康保険

（126）公衆浴場業の従業員の厚生年金保険

（127）公衆浴場業の従業員の国民年金

（128）公衆浴場業の従業員の共済組合

（129）公衆浴場業の従業員の互助会

（130）公衆浴場業の従業員の親睦会

（131）公衆浴場業の従業員の労働組合

（132）公衆浴場業の従業員の団体交渉

（133）公衆浴場業の従業員の苦情処理

（134）公衆浴場業の従業員の懲戒

（135）公衆浴場業の従業員の解雇

（136）公衆浴場業の従業員の休職

（137）公衆浴場業の従業員の復職

（138）公衆浴場業の従業員の出向

（139）公衆浴場業の従業員の派遣

（140）公衆浴場業の従業員の移籍

（141）公衆浴場業の従業員の兼業

（142）公衆浴場業の従業員の副業

（143）公衆浴場業の従業員の内職

（144）公衆浴場業の従業員の在宅勤務

（145）公衆浴場業の従業員の通勤

（146）公衆浴場業の従業員の出張

（147）公衆浴場業の従業員の宿泊

（148）公衆浴場業の従業員の食事

（149）公衆浴場業の従業員の被服

（150）公衆浴場業の従業員の住宅

（151）公衆浴場業の従業員の医療

（152）公衆浴場業の従業員の保健

（153）公衆浴場業の従業員の安全

（154）公衆浴場業の従業員の衛生

（155）公衆浴場業の従業員の災害補償

（156）公衆浴場業の従業員の労災保険

（157）公衆浴場業の従業員の雇用保険

（158）公衆浴場業の従業員の健康保険

（159）公衆浴場業の従業員の厚生年金保険

（160）公衆浴場業の従業員の国民年金

（161）公衆浴場業の従業員の共済組合

（162）公衆浴場業の従業員の互助会

（163）公衆浴場業の従業員の親睦会

（164）公衆浴場業の従業員の労働組合

（165）公衆浴場業の従業員の団体交渉

（166）公衆浴場業の従業員の苦情処理

（167）公衆浴場業の従業員の懲戒

（168）公衆浴場業の従業員の解雇

（169）公衆浴場業の従業員の休職

（170）公衆浴場業の従業員の復職

（171）公衆浴場業の従業員の出向

（172）公衆浴場業の従業員の派遣

（173）公衆浴場業の従業員の移籍

（174）公衆浴場業の従業員の兼業

（175）公衆浴場業の従業員の副業

（176）公衆浴場業の従業員の内職

（177）公衆浴場業の従業員の在宅勤務

（178）公衆浴場業の従業員の通勤

（179）公衆浴場業の従業員の出張

（180）公衆浴場業の従業員の宿泊

（181）公衆浴場業の従業員の食事

（182）公衆浴場業の従業員の被服

（183）公衆浴場業の従業員の住宅

（184）公衆浴場業の従業員の医療

（185）公衆浴場業の従業員の保健

（186）公衆浴場業の従業員の安全

（187）公衆浴場業の従業員の衛生

（188）公衆浴場業の従業員の災害補償

（189）公衆浴場業の従業員の労災保険

（190）公衆浴場業の従業員の雇用保険

（191）公衆浴場業の従業員の健康保険

（192）公衆浴場業の従業員の厚生年金保険

（193）公衆浴場業の従業員の国民年金

（194）公衆浴場業の従業員の共済組合

（195）公衆浴場業の従業員の互助会

（196）公衆浴場業の従業員の親睦会

（197）公衆浴場業の従業員の労働組合

（198）公衆浴場業の従業員の団体交渉

（199）公衆浴場業の従業員の苦情処理

（200）公衆浴場業の従業員の懲戒

（201）公衆浴場業の従業員の解雇

（202）公衆浴場業の従業員の休職

（203）公衆浴場業の従業員の復職

（204）公衆浴場業の従業員の出向

（205）公衆浴場業の従業員の派遣

（206）公衆浴場業の従業員の移籍

（207）公衆浴場業の従業員の兼業

（208）公衆浴場業の従業員の副業

（209）公衆浴場業の従業員の内職

（210）公衆浴場業の従業員の在宅勤務

（211）公衆浴場業の従業員の通勤

（212）公衆浴場業の従業員の出張

（213）公衆浴場業の従業員の宿泊

（214）公衆浴場業の従業員の食事

（215）公衆浴場業の従業員の被服

（216）公衆浴場業の従業員の住宅

（217）公衆浴場業の従業員の医療

（218）公衆浴場業の従業員の保健

（219）公衆浴場業の従業員の安全

（220）公衆浴場業の従業員の衛生

（221）公衆浴場業の従業員の災害補償

（222）公衆浴場業の従業員の労災保険

（223）公衆浴場業の従業員の雇用保険

（224）公衆浴場業の従業員の健康保険

（225）公衆浴場業の従業員の厚生年金保険

（226）公衆浴場業の従業員の国民年金

（227）公衆浴場業の従業員の共済組合

（228）公衆浴場業の従業員の互助会

（229）公衆浴場業の従業員の親睦会

（230）公衆浴場業の従業員の労働組合

（231）公衆浴場業の従業員の団体交渉

（232）公衆浴場業の従業員の苦情処理

（233）公衆浴場業の従業員の懲戒

（234）公衆浴場業の従業員の解雇

（235）公衆浴場業の従業員の休職

（236）公衆浴場業の従業員の復職

（237）公衆浴場業の従業員の出向

（238）公衆浴場業の従業員の派遣

（239）公衆浴場業の従業員の移籍

（240）公衆浴場業の従業員の兼業

（241）公衆浴場業の従業員の副業

（242）公衆浴場業の従業員の内職

（243）公衆浴場業の従業員の在宅勤務

（244）公衆浴場業の従業員の通勤

（245）公衆浴場業の従業員の出張

（246）公衆浴場業の従業員の宿泊

（247）公衆浴場業の従業員の食事

（248）公衆浴場業の従業員の被服

（249）公衆浴場業の従業員の住宅

（250）公衆浴場業の従業員の医療

（251）公衆浴場業の従業員の保健

（252）公衆浴場業の従業員の安全

（253）公衆浴場業の従業員の衛生

（254）公衆浴場業の従業員の災害補償

（255）公衆浴場業の従業員の労災保険

（256）公衆浴場業の従業員の雇用保険

（257）公衆浴場業の従業員の健康保険

（258）公衆浴場業の従業員の厚生年金保険

（259）公衆浴場業の従業員の国民年金

（260）公衆浴場業の従業員の共済組合

（261）公衆浴場業の従業員の互助会

（262）公衆浴場業の従業員の親睦会

（263）公衆浴場業の従業員の労働組合

（264）公衆浴場業の従業員の団体交渉

（265）公衆浴場業の従業員の苦情処理

（266）公衆浴場業の従業員の懲戒

（267）公衆浴場業の従業員の解雇

（268）公衆浴場業の従業員の休職

（269）公衆浴場業の従業員の復職

（270）公衆浴場業の従業員の出向

（271）公衆浴場業の従業員の派遣

（272）公衆浴場業の従業員の移籍

（273）公衆浴場業の従業員の兼業

（274）公衆浴場業の従業員の副業

（275）公衆浴場業の従業員の内職

（276）公衆浴場業の従業員の在宅勤務

（277）公衆浴場業の従業員の通勤

（278）公衆浴場業の従業員の出張

（279）公衆浴場業の従業員の宿泊

（280）公衆浴場業の従業員の食事

（281）公衆浴場業の従業員の被服

（282）公衆浴場業の従業員の住宅

（283）公衆浴場業の従業員の医療

（284）公衆浴場業の従業員の保健

（285）公衆浴場業の従業員の安全

（286）公衆浴場業の従業員の衛生

（287）公衆浴場業の従業員の災害補償

（288）公衆浴場業の従業員の労災保険

（289）公衆浴場業の従業員の雇用保険

（290）公衆浴場業の従業員の健康保険

（291）公衆浴場業の従業員の厚生年金保険

（292）公衆浴場業の従業員の国民年金

（293）公衆浴場業の従業員の共済組合

（294）公衆浴場業の従業員の互助会

（295）公衆浴場業の従業員の親睦会

（296）公衆浴場業の従業員の労働組合

（297）公衆浴場業の従業員の団体交渉

（298）公衆浴場業の従業員の苦情処理

（299）公衆浴場業の従業員の懲戒

（300）公衆浴場業の従業員の解雇

（301）公衆浴場業の従業員の休職

（302）公衆浴場業の従業員の復職

（303）公衆浴場業の従業員の出向

（304）公衆浴場業の従業員の派遣

（305）公衆浴場業の従業員の移籍

（306）公衆浴場業の従業員の兼業

（307）公衆浴場業の従業員の副業

（308）公衆浴場業の従業員の内職

（309）公衆浴場業の従業員の在宅勤務

（310）公衆浴場業の従業員の通勤

（311）公衆浴場業の従業員の出張

（312）公衆浴場業の従業員の宿泊

（313）公衆浴場業の従業員の食事

（314）公衆浴場業の従業員の被服

（315）公衆浴場業の従業員の住宅

（316）公衆浴場業の従業員の医療

（317）公衆浴場業の従業員の保健

（318）公衆浴場業の従業員の安全

（319）公衆浴場業の従業員の衛生

（320）公衆浴場業の従業員の災害補償

（321）公衆浴場業の従業員の労災保険

（322）公衆浴場業の従業員の雇用保険

（323）公衆浴場業の従業員の健康保険

（324）公衆浴場業の従業員の厚生年金保険

（325）公衆浴場業の従業員の国民年金

（326）公衆浴場業の従業員の共済組合

（327）公衆浴場業の従業員の互助会

（328）公衆浴場業の従業員の親睦会

（329）公衆浴場業の従業員の労働組合

（330）公衆浴場業の従業員の団体交渉

（331）公衆浴場業の従業員の苦情処理

（332）公衆浴場業の従業員の懲戒

（333）公衆浴場業の従業員の解雇

（334）公衆浴場業の従業員の休職

（335）公衆浴場業の従業員の復職

（336）公衆浴場業の従業員の出向

（337）公衆浴場業の従業員の派遣

（338）公衆浴場業の従業員の移籍

（339）公衆浴場業の従業員の兼業

（340）公衆浴場業の従業員の副業

（341）公衆浴場業の従業員の内職

（342）公衆浴場業の従業員の在宅勤務

（343）公衆浴場業の従業員の通勤

（344）公衆浴場業の従業員の出張

（345）公衆浴場業の従業員の宿泊

（346）公衆浴場業の従業員の食事

（347）公衆浴場業の従業員の被服

（348）公衆浴場業の従業員の住宅

（349）公衆浴場業の従業員の医療

（350）公衆浴場業の従業員の保健

（351）公衆浴場業の従業員の安全

（352）公衆浴場業の従業員の衛生

（353）公衆浴場業の従業員の災害補償

（354）公衆浴場業の従業員の労災保険

（355）公衆浴場業の従業員の雇用保険

（356）公衆浴場業の従業員の健康保険

（357）公衆浴場業の従業員の厚生年金保険

（358）公衆浴場業の従業員の国民年金

（359）公衆浴場業の従業員の共済組合

（360）公衆浴場業の従業員の互助会

（361）公衆浴場業の従業員の親睦会

（362）公衆浴場業の従業員の労働組合

（363）公衆浴場業の従業員の団体交渉

（364）公衆浴場業の従業員の苦情処理

（365）公衆浴場業の従業員の懲戒

（366）公衆浴場業の従業員の解雇

（367）公衆浴場業の従業員の休職

（368）公衆浴場業の従業員の復職

（369）公衆浴場業の従業員の出向

（370）公衆浴場業の従業員の派遣

（371）公衆浴場業の従業員の移籍

（372）公衆浴場業の従業員の兼業

（373）公衆浴場業の従業員の副業

（374）公衆浴場業の従業員の内職

（375）公衆浴場業の従業員の在宅勤務

（376）公衆浴場業の従業員の通勤

（377）公衆浴場業の従業員の出張

（378）公衆浴場業の従業員の宿泊

（379）公衆浴場業の従業員の食事

（380）公衆浴場業の従業員の被服

（381）公衆浴場業の従業員の住宅

（382）公衆浴場業の従業員の医療

（383）公衆浴場業の従業員の保健

（384）公衆浴場業の従業員の安全

（385）公衆浴場業の従業員の衛生

（386）公衆浴場業の従業員の災害補償

（387）公衆浴場業の従業員の労災保険

（388）公衆浴場業の従業員の雇用保険

（389）公衆浴場業の従業員の健康保険

（390）公衆浴場業の従業員の厚生年金保険

（391）公衆浴場業の従業員の国民年金

（392）公衆浴場業の従業員の共済組合

（393）公衆浴場業の従業員の互助会

（394）公衆浴場業の従業員の親睦会

（395）公衆浴場業の従業員の労働組合

（396）公衆浴場業の従業員の団体交渉

（397）公衆浴場業の従業員の苦情処理

（398）公衆浴場業の従業員の懲戒

（399）公衆浴場業の従業員の解雇

（400）公衆浴場業の従業員の休職

（401）公衆浴場業の従業員の復職

（402）公衆浴場業の従業員の出向

（403）公衆浴場業の従業員の派遣

（404）公衆浴場業の従業員の移籍

（405）公衆浴場業の従業員の兼業

（406）公衆浴場業の従業員の副業

（407）公衆浴場業の従業員の内職

（408）公衆浴場業の従業員の在宅勤務

（409）公衆浴場業の従業員の通勤

（410）公衆浴場業の従業員の出張

（411）公衆浴場業の従業員の宿泊

（412）公衆浴場業の従業員の食事

（413）公衆浴場業の従業員の被服

（414）公衆浴場業の従業員の住宅

（415）公衆浴場業の従業員の医療

（416）公衆浴場業の従業員の保健

（417）公衆浴場業の従業員の安全

（418）公衆浴場業の従業員の衛生

（419）公衆浴場業の従業員の災害補償

（420）公衆浴場業の従業員の労災保険

（421）公衆浴場業の従業員の雇用保険

（422）公衆浴場業の従業員の健康保険

（423）公衆浴場業の従業員の厚生年金保険

（424）公衆浴場業の従業員の国民年金

（425）公衆浴場業の従業員の共済組合

（426）公衆浴場業の従業員の互助会

（427）公衆浴場業の従業員の親睦会

（428）公衆浴場業の従業員の労働組合

（429）公衆浴場業の従業員の団体交渉

（430）公衆浴場業の従業員の苦情処理

（431）公衆浴場業の従業員の懲戒

（432）公衆浴場業の従業員の解雇

（433）公衆浴場業の従業員の休職

（434）公衆浴場業の従業員の復職

（435）公衆浴場業の従業員の出向

（436）公衆浴場業の従業員の派遣

（437）公衆浴場業の従業員の移籍

（438）公衆浴場業の従業員の兼業

（439）公衆浴場業の従業員の副業

（440）公衆浴場業の従業員の内職

（441）公衆浴場業の従業員の在宅勤務

（442）公衆浴場業の従業員の通勤

（443）公衆浴場業の従業員の出張

（444）公衆浴場業の従業員の宿泊

（445）公衆浴場業の従業員の食事

（446）公衆浴場業の従業員の被服

（447）公衆浴場業の従業員の住宅

（448）公衆浴場業の従業員の医療

（449）公衆浴場業の従業員の保健

（450）公衆浴場業の従業員の安全

（451）公衆浴場業の従業員の衛生

（452）公衆浴場業の従業員の災害補償

（453）公衆浴場業の従業員の労災保険

（454）公衆浴場業の従業員の雇用保険

（455）公衆浴場業の従業員の健康保険

（456）公衆浴場業の従業員の厚生年金保険

（457）公衆浴場業の従業員の国民年金

（458）公衆浴場業の従業員の共済組合

（459）公衆浴場業の従業員の互助会

（460）公衆浴場業の従業員の親睦会

（461）公衆浴場業の従業員の労働組合

（462）公衆浴場業の従業員の団体交渉

（463）公衆浴場業の従業員の苦情処理

（464）公衆浴場業の従業員の懲戒

（465）公衆浴場業の従業員の解雇

（466）公衆浴場業の従業員の休職

（467）公衆浴場業の従業員の復職

（468）公衆浴場業の従業員の出向

（469）公衆浴場業の従業員の派遣

（470）公衆浴場業の従業員の移籍

（471）公衆浴場業の従業員の兼業

（472）公衆浴場業の従業員の副業

（473）公衆浴場業の従業員の内職

（474）公衆浴場業の従業員の在宅勤務

（475）公衆浴場業の従業員の通勤

（476）公衆浴場業の従業員の出張

（477）公衆浴場業の従業員の宿泊

（478）公衆浴場業の従業員の食事

（479）公衆浴場業の従業員の被服

（480）公衆浴場業の従業員の住宅

（481）公衆浴場業の従業員の医療

（482）公衆浴場業の従業員の保健

（483）公衆浴場業の従業員の安全

（484）公衆浴場業の従業員の衛生

（485）公衆浴場業の従業員の災害補償

（486）公衆浴場業の従業員の労災保険

（487）公衆浴場業の従業員の雇用保険

（488）公衆浴場業の従業員の健康保険

（489）公衆浴場業の従業員の厚生年金保険

（490）公衆浴場業の従業員の国民年金

（491）公衆浴場業の従業員の共済組合

（492）公衆浴場業の従業員の互助会

（493）公衆浴場業の従業員の親睦会

（494）公衆浴場業の従業員の労働組合

（495）公衆浴場業の従業員の団体交渉

（496）公衆浴場業の従業員の苦情処理

（497）公衆浴場業の従業員の懲戒

（498）公衆浴場業の従業員の解雇

（499）公衆浴場業の従業員の休職

（500）公衆浴場業の従業員の復職

（501）公衆浴場業の従業員の出向

（502）公衆浴場業の従業員の派遣

（503）公衆浴場業の従業員の移籍

（504）公衆浴場業の従業員の兼業

（505）公衆浴場業の従業員の副業

（506）公衆浴場業の従業員の内職

（507）公衆浴場業の従業員の在宅勤務

（508）公衆浴場業の従業員の通勤

（509）公衆浴場業の従業員の出張

（510）公衆浴場業の従業員の宿泊

（511）公衆浴場業の従業員の食事

（512）公衆浴場業の従業員の被服

（513）公衆浴場業の従業員の住宅

（514）公衆浴場業の従業員の医療

（515）公衆浴場業の従業員の保健

（516）公衆浴場業の従業員の安全

（517）公衆浴場業の従業員の衛生

（518）公衆浴場業の従業員の災害補償

（519）公衆浴場業の従業員の労災保険

（520）公衆浴場業の従業員の雇用保険

（521）公衆浴場業の従業員の健康保険

（522）公衆浴場業の従業員の厚生年金保険

（523）公衆浴場業の従業員の国民年金

（524）公衆浴場業の従業員の共済組合

（525）公衆浴場業の従業員の互助会

（526）公衆浴場業の従業員の親睦会

（527）公衆浴場業の従業員の労働組合

（528）公衆浴場業の従業員の団体交渉

（529）公衆浴場業の従業員の苦情処理

（530）公衆浴場業の従業員の懲戒

（531）公衆浴場業の従業員の解雇

（532）公衆浴場業の従業員の休職

（533）公衆浴場業の従業員の復職

（534）公衆浴場業の従業員の出向

（535）公衆浴場業の従業員の派遣

（536）公衆浴場業の従業員の移籍

（537）公衆浴場業の従業員の兼業

（538）公衆浴場業の従業員の副業

（539）公衆浴場業の従業員の内職

（540）公衆浴場業の従業員の在宅勤務

（541）公衆浴場業の従業員の通勤

（542）公衆浴場業の従業員の出張

（543）公衆浴場業の従業員の宿泊

（544）公衆浴場業の従業員の食事

（545）公衆浴場業の従業員の被服

（546）公衆浴場業の従業員の住宅

（547）公衆浴場業の従業員の医療

（548）公衆浴場業の従業員の保健

（549）公衆浴場業の従業員の安全

（550）公衆浴場業の従業員の衛生

（551）公衆浴場業の従業員の災害補償

（552）公衆浴場業の従業員の労災保険

（553）公衆浴場業の従業員の雇用保険

（554）公衆浴場業の従業員の健康保険

（555）公衆浴場業の従業員の厚生年金保険

（556）公衆浴場業の従業員の国民年金

（557）公衆浴場業の従業員の共済組合

（558）公衆浴場業の従業員の互助会

（559）公衆浴場業の従業員の親睦会

（560）公衆浴場業の従業員の労働組合

（561）公衆浴場業の従業員の団体交渉

（562）公衆浴場業の従業員の苦情処理

（563）公衆浴場業の従業員の懲戒

（564）公衆浴場業の従業員の解雇

（565）公衆浴場業の従業員の休職

（566）公衆浴場業の従業員の復職

（567）公衆浴場業の従業員の出向

（568）公衆浴場業の従業員の派遣

（569）公衆浴場業の従業員の移籍

（570）公衆浴場業の従業員の兼業

（571）公衆浴場業の従業員の副業

（572）公衆浴場業の従業員の内職

（573）公衆浴場業の従業員の在宅勤務

（574）公衆浴場業の従業員の通勤

（575）公衆浴場業の従業員の出張

（576）公衆浴場業の従業員の宿泊

（577）公衆浴場業の従業員の食事

（578）公衆浴場業の従業員の被服

（579）公衆浴場業の従業員の住宅

（580）公衆浴場業の従業員の医療

（581）公衆浴場業の従業員の保健

（582）公衆浴場業の従業員の安全

（583）公衆浴場業の従業員の衛生

（584）公衆浴場業の従業員の災害補償

（585）公衆浴場業の従業員の労災保険

（586）公衆浴場業の従業員の雇用保険

（587）公衆浴場業の従業員の健康保険

（588）公衆浴場業の従業員の厚生年金保険

（589）公衆浴場業の従業員の国民年金

（590）公衆浴場業の従業員の共済組合

（591）公衆浴場業の従業員の互助会

（592）公衆浴場業の従業員の親睦会

（593）公衆浴場業の従業員の労働組合

（594）公衆浴場業の従業員の団体交渉

（595）公衆浴場業の従業員の苦情処理

（596）公衆浴場業の従業員の懲戒

（597）公衆浴場業の従業員の解雇

（598）公衆浴場業の従業員の休職

（599）公衆浴場業の従業員の復職

（600）公衆浴場業の従業員の出向

（601）公衆浴場業の従業員の派遣

（602）公衆浴場業の従業員の移籍

（603）公衆浴場業の従業員の兼業

（604）公衆浴場業の従業員の副業

（605）公衆浴場業の従業員の内職

（606）公衆浴場業の従業員の在宅勤務

（607）公衆浴場業の従業員の通勤

（608）公衆浴場業の従業員の出張

（609）公衆浴場業の従業員の宿泊

（610）公衆浴場業の従業員の食事

（611）公衆浴場業の従業員の被服

（612）公衆浴場業の従業員の住宅

（613）公衆浴場業の従業員の医療

（614）公衆浴場業の従業員の保健

（615）公衆浴場業の従業員の安全

（616）公衆浴場業の従業員の衛生

（617）公衆浴場業の従業員の災害補償

（618）公衆浴場業の従業員の労災保険

（619）公衆浴場業の従業員の雇用保険

（620）公衆浴場業の従業員の健康保険

（621）公衆浴場業の従業員の厚生年金保険

（622）公衆浴場業の従業員の国民年金

（623）公衆浴場業の従業員の共済組合

（624）公衆浴場業の従業員の互助会

（625）公衆浴場業の従業員の親睦会

（626）公衆浴場業の従業員の労働組合

（627）公衆浴場業の従業員の団体交渉

（628）公衆浴場業の従業員の苦情処理

（629）公衆浴場業の従業員の懲戒

（630）公衆浴場業の従業員の解雇

（631）公衆浴場業の従業員の休職

（632）公衆浴場業の従業員の復職

（633）公衆浴場業の従業員の出向

（634）公衆浴場業の従業員の派遣

（635）公衆浴場業の従業員の移籍

（636）公衆浴場業の従業員の兼業

（637）公衆浴場業の従業員の副業

（638）公衆浴場業の従業員の内職

（639）公衆浴場業の従業員の在宅勤務

（640）公衆浴場業の従業員の通勤

（641）公衆浴場業の従業員の出張

（642）公衆浴場業の従業員の宿泊

（643）公衆浴場業の従業員の食事

（644）公衆浴場業の従業員の被服

（645）公衆浴場業の従業員の住宅

（646）公衆浴場業の従業員の医療

（647）公衆浴場業の従業員の保健

（648）公衆浴場業の従業員の安全

（649）公衆浴場業の従業員の衛生

（650）公衆浴場業の従業員の災害補償

（651）公衆浴場業の従業員の労災保険

（652）公衆浴場業の従業員の雇用保険

（653）公衆浴場業の従業員の健康保険

（654）公衆浴場業の従業員の厚生年金保険

（655）公衆浴場業の従業員の国民年金

（656）公衆浴場業の従業員の共済組合

（657）公衆浴場業の従業員の互助会

（658）公衆浴場業の従業員の親睦会

（659）公衆浴場業の従業員の労働組合

（660）公衆浴場業の従業員の団体交渉

（661）公衆浴場業の従業員の苦情処理

（662）公衆浴場業の従業員の懲戒

（663）公衆浴場業の従業員の解雇

（664）公衆浴場業の従業員の休職

（665）公衆浴場業の従業員の復職

（666）公衆浴場業の従業員の出向

（667）公衆浴場業の従業員の派遣

（668）公衆浴場業の従業員の移籍

（669）公衆浴場業の従業員の兼業

（670）公衆浴場業の従業員の副業

（671）公衆浴場業の従業員の内職

（672）公衆浴場業の従業員の在宅勤務

（673）公衆浴場業の従業員の通勤

（674）公衆浴場業の従業員の出張

（675）公衆浴場業の従業員の宿泊

（676）公衆浴場業の従業員の食事

（677）公衆浴場業の従業員の被服

（678）公衆浴場業の従業員の住宅

（679）公衆浴場業の従業員の医療

（680）公衆浴場業の従業員の保健

（681）公衆浴場業の従業員の安全

（682）公衆浴場業の従業員の衛生

（683）公衆浴場業の従業員の災害補償

（684）公衆浴場業の従業員の労災保険

（685）公衆浴場業の従業員の雇用保険

（686）公衆浴場業の従業員の健康保険

（687）公衆浴場業の従業員の厚生年金保険

（688）公衆浴場業の従業員の国民年金

（689）公衆浴場業の従業員の共済組合

（690）公衆浴場業の従業員の互助会

（691）公衆浴場業の従業員の親睦会

（692）公衆浴場業の従業員の労働組合

（693）公衆浴場業の従業員の団体交渉

（694）公衆浴場業の従業員の苦情処理

（695）公衆浴場業の従業員の懲戒

（696）公衆浴場業の従業員の解雇

（697）公衆浴場業の従業員の休職

（698）公衆浴場業の従業員の復職

（699）公衆浴場業の従業員の出向

（700）公衆浴場業の従業員の派遣

（701）公衆浴場業の従業員の移籍

（702）公衆浴場業の従業員の兼業

（703）公衆浴場業の従業員の副業

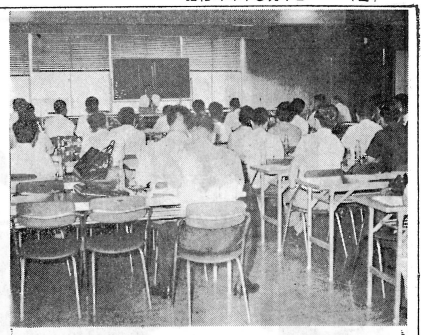
（704）公衆浴場業の従業員の内職

（705）公衆浴場業の従業員の在宅勤務

（706）公衆浴場業の従業員の通

事務機構の改革推進

委員会設け審議はじまる



総括原価方式で適正料金を

東浴経営研究会

6会場で講習会を開く

基本カードの回収進む

100%の回収期して

東京都普通公衆浴場基本カード

厚生省環境衛生課人事移動

税理士招き協力を要請

環衛公庫融資に万全

審査委員九氏決まる

水林豊作氏急逝す



創業六十年の伝統と信用

浴場鏡専門店
アフターサービス
・在庫豊富

株式会社 川口鏡店

東京都文京区本駒込4－39－4
電話（821）6226・3874

《つねに自信をもっておすすめできる》

浴場界のトップ・メーカー
がおくる!!

廃湯温水器

濾過機

風呂釜

フロ焚きから
湯加減まで
すべて自動化!

自動制御装置

本装置は浴場用として特に設計・製作したもので弊社独特のものであります。
一般に電磁弁のように、小さなゴミ等ですぐ故障するといったことが全然ありません。
配管も簡単で設備費が安価です。

其の他
脱衣箱・下駄箱
廻転伸縮式傘立
東洋型浴槽気泡発生機
天井扇風機
バーナー・錠前
浴場備品一式

鶴亀温水器工業株式会社
本社　大阪市天王寺区寺田町214　電話 大阪(771)5300・5391～4・5126・9991

《東京支店営業品目》
風呂釜　錠前　カラン
タンク　衣服脱下温風暖房　シャワー
温水器　暖房　掛
バーナー　其他備品一切
オゾン温水装置　ソロバン　新改築工事
設備配管工事

鶴亀温水器工業株式会社
東京支店
東京都北区東田端1－4　TEL（894）0580・0381
工場　川口市領塚3052　TEL（22）3869・4174・4894

使うほど値打ちのでてくる　クラウン型カラン

意匠登録第244478号
百聞は一見にしかず!!
一度クラウン型カランの使用状況を御覧下さい。
すべてに御満足いただけます
全国のバルブ商・浴場工事店にて取扱って居ります
品切れの際は本社宛御照会下さい
◆体裁優美　◆構造堅牢　◆耐久力大
製川崎バルブ製作所　本社　東京都品川区平塚3丁目1－9　電話　東京 783-9231㈹ 781-3640
新丸子工場　川崎市新丸子東3丁目1178番地　電話中原(0447)43-4358代表
日本バルブ工業会・日本シェルモールド協会・会員

!!赤サビ湯を消す!!
鉄止剤の専門メーカー　聖(ひじり)化学　発売
消生剤使って頂けば判ります
赤サビ湯を清浄にします
浄化剤……ゼット（粉末）
鉄釜用……ホワイトクラフト
浴槽用……ネオホワイト
ネライト
聖化学工業株式会社

貴重品は番台へお預け下さい——の時代は去りました!!
盗難保険付　絶対安全
10円投入式　貴重品ロッカー　超小型
特徴
1.安田火災海上保険㈱と業務提携による、ロッカーに入れた内容物を保証する盗難保険がついて居ります。
2.特殊錠を使用しているので絶対安全
3.番台の仕事が楽になります。
4.経営に売上げが増えます。
5.原価消却が非常に早い。
6.お客様が安心して風呂へ入れます。
7.非常に小型ですので番台の脇とか何処でも簡単に取付けられます。
8.操作が簡単、10円を投入して始めてカギがかけられ、10円投入しなければカギはかけられません。従ってカギは抜けません。
他製品　自動ヘヤードライヤー……10円投入式ドライヤー
貸ロッカー……お客様の洗面用具を1ヶ月わずか100円で預るロッカー
吉江興産株式会社
東京都中野区新井5丁目23番6号（〒165）
TEL（386）4494・（387）0302

浴剤を以って30年の専門メーカーです

四季好適の緑の温泉　強力グリン
3キロ缶1本　定価金　2,000円也
〃　浴場特価金　1,500円
〃　6本入木箱入…大特価金　6,000円也
初めにのれん、看板、サービス　運賃と代引料は別

北海道ウトロ近産硫泉と漢方を特殊配合した
ウトロ白乳泉浴剤
木箱入1個　金 3,700円也　代割料と運送は別
初めに効能看板1個のれん1個を添付します

完全脱臭　タンソボール詰入　10キロ入 金1,500円
——これはあらゆる湿水の悪臭をとる——

薬用人参、川芎、甘草など16種の漢方を以って色と、香りと、抜群の効能ある
純漢方人参実母散浴剤
大箱徳用6キロ入り3袋18キロ詰入　金 4,800円也
小袋450グラム入30袋1箱　金 4,000円也
運賃と代割料は別
初めに内看板とのれんをサービスいたします。

製薬本舗有限会社　丹生堂　東京浴剤本舗
東京都世田谷区世田谷3－6－10
電話 東京（429）6012番

公衆浴場の現状と展望

"定型化"から脱皮の時期

当面する三つの課題

全国浴場新聞社団法人全国浴場組合連合会はこのほど同社一部専属の「環境衛生経営調査室」を作成して、この報告書は経済学者や厚生省

水道料金据置きに 大阪浴組 要望みのる

大阪府公衆衛生会は、昨年十一月、場業者だけの問題にとどまらず、の二水道料金値上げ反対運動の成果（一方年五月の第一次値上げ案の四五％増になった）に満足せず、今回は水道料金の据置き運動に取り組むことになった。

大阪市の水道料金の引き上げは、昭和三十四年三月の第一次値上げ以来、三年三ヵ月ぶりとなるが、この間、大阪市の水道事業の経営は、人口の増加、生活水準の向上などにともない、年々給水量が増加し、収益的収支は毎年黒字を計上、昨年度末には約十億円の累積黒字を出すまでになった。

このため、大阪市の水道事業経営者協議会（会長＝西尾末広氏）は、昨年十一月、大阪市に対し、水道料金の値上げ反対と据置きを要望していたが、今回、大阪市が値上げ案を提出したことから、大阪府公衆衛生会（会長＝西尾末広氏）は、八月二十三日の理事会で、値上げ反対と据置きを決議、八月二十五日、大阪市水道局に対し、据置きを要望した。

大阪府公衆衛生会の要望は、①水道料金の値上げは絶対反対、②現行料金を据置くこと、③水道料金の値上げは、公衆衛生の向上に寄与するものであるから、公衆衛生の向上に寄与するものであるから、公衆衛生の向上に寄与するものであるから

論壇

総括原価方式と支出原価方式

東京都の公衆浴場の料金については、本年二月から総括原価方式が採用されて、この方式によって今後毎年料金改定を重ねて新料金を決定することになった。

このように行われる言わば総括原価方式というのは、いわゆる総括原価主義の考え方に基づいて、一定の適正利潤を含めた総括原価を基礎として料金を決定するというものである。

この方式によって今後毎年料金改定を重ねていくことになるが、この方式によって今後毎年料金改定を重ねていくことになるが、この方式によって今後毎年料金改定を重ねていくことになるが、

「土地税制改正さる」

税目 / 決算年度	所得税	住民税	合計
45.46年中	10%	4%	14%
47.48 〃	15	5	20
49.50 〃	20	6	26

昭和43年度決算公告

平素格別のお引立てをいただき厚くお礼申し上げます
さて、昭和43年5月19日通常総代会を開催、決算の承認をいただきましたので公告申し上げます

東洋信用組合理事長　内海長一郎

貸借対照表

昭和44年3月31日現在　単位円

資産（借方）		負債及び資本（貸方）	
科目	金額	科目	金額
現金	3,541,323	預金積金勘定	6,493,858,551
預ケ金	1,738,192,364	当座預金	8,489,464
有価証券	4,942,580	普通預金	232,728,479
貸付金	5,755,145,718	別段預金	15,130,823
手形貸付金	107,669,839	通知預金	13,552,823
証書貸付金	5,647,475,879	定期預金	8,316,612
仮払金	17,983,520	定期積金	1,632,493,586
未経過振入金利息その他	374,410	掛金	46,390,459
未収利息その他	26,883,942	定期預金	4,530,756,305
出資金	6,600,000	子会社	6,000,000
商工中金出資金	3,500,000	給付補填備金	253,925,888
全信連出資金	100,000	職員預り金	22,984,941
都信連出資金	3,000,000	仮受金	1,876,850
動産不動産勘定	128,856,711	未払利息その他	35,793,790
事業用動産	7,316,023	未払利息	52,411,709
事業用不動産	101,448,688	未払税引当金	3,206,593
敷金	20,000,000	未払利子諸税	1,500,232
電話加入権	92,000	未経過利息	13,332,419
商工中金代理貸付保証金	217,520,000	商工中金代理店勘定	173,376
		商工中金代理貸付保証	217,520,000
		借家敷金	131,073,258
		価格変動準備金	119,372
		退職給与引当金	17,185,604
		出資金	198,046,650
		定期積金	61,000,000
		特別積立金	203,000,000
		退職給与積立金	88,460,000
		小計	7,795,669,533
		未処分利益剰余金	104,371,035
		前期繰越金	384,398
		当期利益	103,986,637
合計	7,900,040,568	合計	7,900,040,568

生命共済の死差益配当金

生命共済死差益配当金内訳表

加入組合名	40年度	41年度	42年度	43年度	合計
東京	247,606	586,634	6,464,226	1,143,736	8,442,202
新潟	175,396	179,956	190,244		545,596
石川	37,400	11,628	429,034	124,927	602,989
富山		6,810			6,810
千葉		107,282	234,898	192,171	534,351
静岡		48,220	232,522		280,742
岡山		19,214	88,460	48,257	155,931
埼玉		110,926	647,416	28,864	787,206
神奈川		5,882	130,390	46,002	182,274
長野				64,944	64,944
群馬				5,908	5,908
広島				41,943	41,943
香川				37,170	37,170
山口				15,785	15,785
福井				2,706	2,706
京都				6,314	6,314
大阪				14,883	14,883
山梨					
合計	460,402	1,076,552	8,417,190	1,773,610	11,727,754

秋口の健康

われわれ労働場所柄、肉体的な夏の疲れが出やすい季節にさしかかりました。

例の厳しい土地税制が成立されましたが、その内容を紹介致します。

①保有期間が5年を超える場合の土地・借地権・建物の譲渡は、譲渡所得の分離課税の譲渡となり、

（例示して、建物、附属設備、構築物の場合）

イ、期間
四十五年一月一日～五十年十二月三十一日までの譲渡
（次ぎに、四十四年一月一日～十二月三十一日までのものを選択できる）

ロ、税率
一般…譲渡所得　譲渡所得
譲渡所得…比例課税率　税金
八、配偶

[注]
A、分離課税課税、一応にいくら、一度にまとめて税額はわからない、未成年の病弱な人、高額な

B、二十五年一月一日以前から所有している土地・建物等の取得費は、概算取得費の5%とする。

C、長期・短期譲渡区分は廃止、譲渡所得は、長期・短期の区別なく一律に分離課税となる。

D、法律は、土地の供給促進をはかっているが、販売を促してもよい。

E、自己所有の土地に会社の建物が建てられている場合、土地会社に売る場合は、売る場合である。

②短期譲渡（会社以下のもの）四十四年一月一日以降に取得した土地・建物で個人所有のもの）譲渡所得税

イ、期間
四十五年一月一日～五十年十二月三十一日までの譲渡
（次ぎに、四十四年一月一日～十二月三十一日までのものを選択できる）

ロ、税率
一般…譲渡所得　譲渡専用　所得税
譲渡所得…比例課税率　税金
八、配偶

B、二十五年一月一日以前から所有している土地・建物等の取得費は、概算取得費の5%とする。

C、税率は譲渡所得の五〇%を原則とする。

③長期・短期を問わず、個人・法人とも次の税額控除がある。

イ、収用などで土地・建物等譲渡での譲渡で、一、〇〇〇万円

ロ、土地改良区の組合員などの譲渡で

八、特別控除の一、〇〇万円はない。

B、二十五年一月一日以前から所有している土地・建物等の取得費は、概算取得費の五〇%を原則とする。

C、税率は譲渡所得の五〇%を原則とする。

④個人・法人の事業用資産の買換特例

旧法は、

期・短期を問わず、個人・法人とも次の税額控除がある。

イ、収用などで土地・建物等譲渡での譲渡で、一、〇〇〇万円

ロ、土地改良区の組合員などの譲渡で

[注]
A、四十年一月一日以降に取得した土地・建物は、譲渡所得は、譲渡収入金額の五〇%を原則とする。

B、個人が自己所有している建物（例示して、倉庫、駐車場、附属設備）

[注]
A、一、〇〇〇万円、一、〇〇〇万円、〇〇万円の控除は廃止。

B、居住用の財産の特別控除の代りに次のものがある。

イ、一、〇〇〇万円の控除額の特別控除

ロ、一、〇〇〇万円の控除額の特別控除

八、特別控除額の選択

C、それぞれ、ダブってもいが合計の限度は、一、〇〇〇万円とする。

D、一、〇〇〇万円の控除額の特別控除は、譲渡人・法人の事業用資産の買換えに適用しない。

E、個人・法人の事業用資産の買換えに適用しない。

[注]
A、四十年一月一日以降に譲渡すれば、買換え適用になる。

B、個人になった法人に、一、〇〇〇万円の控除は認められるようになった。ただし、今回の法律改正は、譲渡所得税、住民税、事業税の税率は変更されていない。

C、すなわち、従来と変るのはなにもない。買うものが有利であった。

今度生活するのが自己の住宅建設であれば、

D、個人から法人へ譲渡した場合

個人から法人へ譲渡した場合は適用しない。

また、この法律は一年に一回まで適用。

旧法は、

①譲渡の個人の居住財産の買換は四十二年三月三十一日までの譲渡よりが、それ以降は廃止

②譲渡の個人の居住財産の買換は四十二年三月三十一日までの譲渡よりが、それ以降は廃止

③個人・法人の事業用資産の買換特例

イ、譲渡人・法人の事業用資産の買換えに適用しない。

ロ、譲渡人・法人の事業用資産の買換えに適用しない。

八、個人から法人へ譲渡した場合の買換えに適用しない。

B、個人から法人へ譲渡した場合の買換えに適用し